

CALENDARIO DEL PROCESO INTERNO DE SELECCIÓN

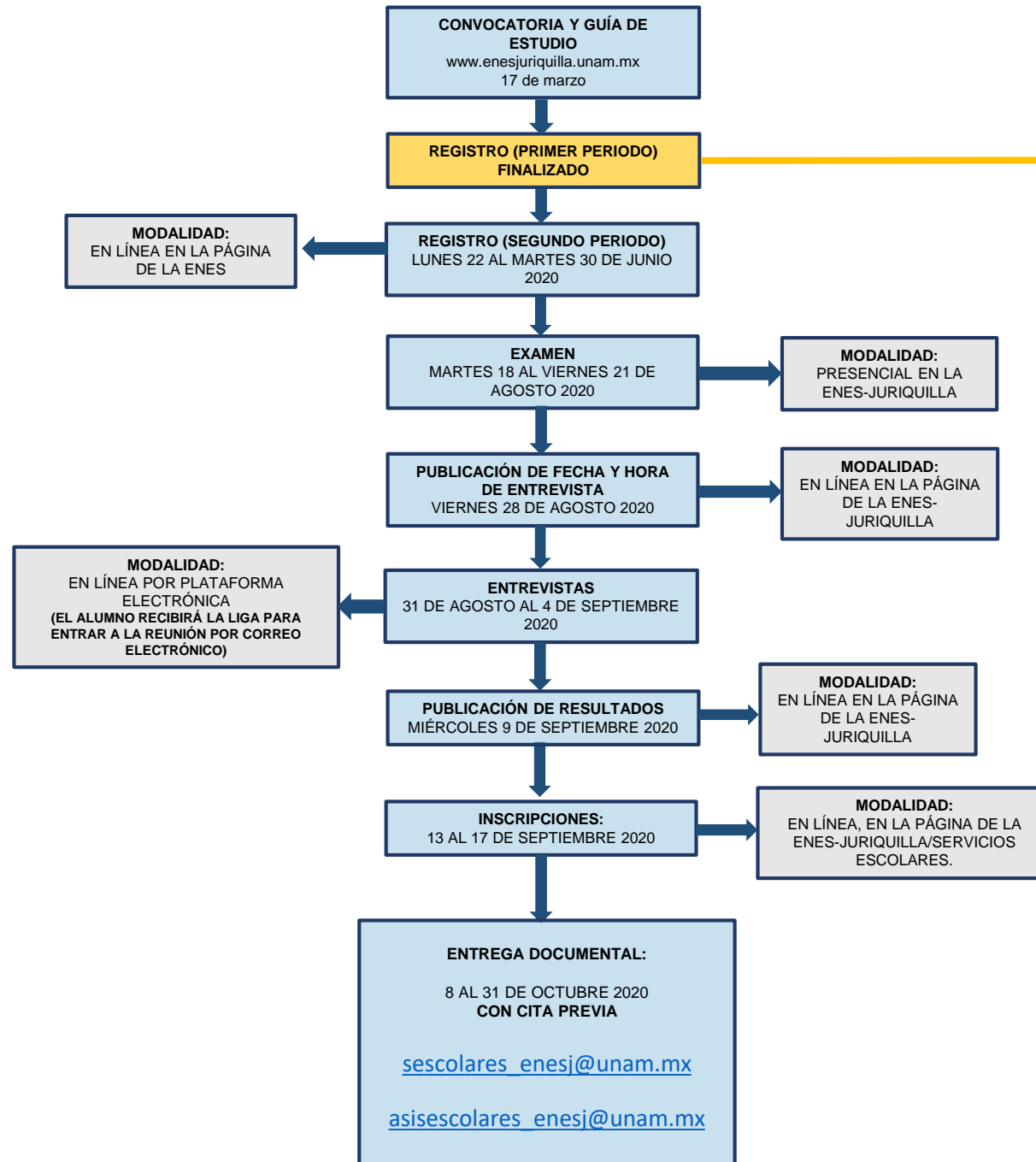

REGISTRO (PRIMER PERIODO) FINALIZADO
MIÉRCOLES 15 AL SÁBADO 25 DE ABRIL 2020

SI TE REGISTRASTE EN ESTE PERIODO Y TU NÚMERO DE REGISTRO APARECE EN LA LISTA ADJUNTA.

YA NO ES NECESARIO QUE TE REGISTRES OTRA VEZ

PARA COMPLETAR EL REGISTRO NECESITAS:

- 1 Llenar el formato e incluir una fotografía.
- 2 Adjuntar tu historial académico.
- 3 Llenar la carta de motivos.
- 4 Adjuntar el registro de concurso de selección.

REGISTRO DE LAS LICENCIATURAS



LICENCIATURA EN ÓRTESIS Y PRÓTESIS

228-VAVS021212
228-LEEV021003
228-JIWW020830
228-CXCA020807
228-MAAM020712
228-VXGA021212
228-GOCB011214
228-PAPO010608
228-CALA000222
228-RIHI020705
228-LEEA020119
228-MOFA000408
228-CAAM011018
228-TEMS970710
228-GABE021219
228-BEAE000710
228-MAPA010215
228-AEMA000507
228-FESR901113
228-PETL020507

LICENCIATURA EN NEGOCIOS INTERNACIONALES

321-PAAS990927
321-FIRF020416
321-MENS020725
321-OICP990912
321-VAFJ001024
321-VAGL020624
321-FOAA000915
321-MUBA010818
321-META020416
321-OEJD011112
321-MOHJ000731
321-SOVD010926
321-MESE020119
321-CUAG010713
321-CARD010322
321-FIHE011003
321-LOCF020325
321-PASN001211
321-MOMM020623
321-SAMG011102
321-GAFV010405
321-GOAF021109
321-RACI020323
321-PIRA010516
321-REIC021219
321-HESS020513
321-VALM020712
321-FOCM990614

321-TOGL020207
321-OOXP020528
321-GALY021217
321-VASE980311
321-LOHA011005
321-CXGE020427
321-RABD021007
321-JAGJ021106
321-TICA001021
321-ROAP010704
321-BALF011018

LICENCIATURA EN TECNOLOGÍA

126-RIPE000705
126-IAOR970825
126-HUEA020919
126-OAVA021108
126-ROAM021201
126-BALK020303
126-GAHM020307
126-AUGA020408
126-PIUR020204
126-MOLI011221
126-MXAS020114
126-CORB010329
126-AEPD011027
126-AAGE020310
126-QUJD000306
126-CALA010430
126-OEPI011001
126-VAGH010624
126-AIMA010702
126-RAGF010828
126-MOTI020610
126-GAPJ011011
126-OEMJ010607
126-DONH020615
126-OEPO010623
126-CASK020430
126-PERK980701
126-VAGV991223

126-CAHJ011114
126-DOGD020805
126-MEAJ020314
126-GUMD020104
126-PACS010615
126-BEAJ011204
126-GAVL990625
126-DEGD000619
126-LOSF000911
126-MORJ021224

INSCRIPCIÓN EN LÍNEA 13 AL 17 DE SEPTIEMBRE DE 2020, (EXCEPTO CIENCIAS DE LA TIERRA)

Inscripción en línea, en la sección de Servicios Escolares, del sitio web de la ENES Unidad Juriquilla:

http://www.enesjuriquilla.unam.mx/?page_id=1522

Documentos que deberás subir (formato PDF, legible):

1 Carta asignación: este es documento descargable en el momento que consultas tu resultado del concurso de selección o pase reglamentado. (Imprime 2 copias de este documento, pues tendrás que entregar otro en tu carrera de origen). Archivo en formato pdf, legible.

2 Comprobante de inscripción a tu carrera de origen, sin este documento no procede tu inscripción en la licenciatura en la ENES Juriquilla

3 Copia del recibo de pago que presentaste en tu carrera de origen.

Para recoger tu comprobante de inscripción definitivo de la ENES Juriquilla, debes presentar los documentos originales que subiste en línea y además el comprobante de vigencia de derechos del Instituto Mexicano del Seguro Social (IMSS) que puedes descargar siguiendo las indicaciones que se encuentran en :

http://escolar1.unam.mx/pdfs/cartel_salud2020.pdf

Lugar: Servicios Escolares de la ENES Juriquilla
Fechas: 21 de septiembre al 05 de octubre de 2020
Horario: de 9:00 a 14:00 y de 16:00 a 18:00 h

INSCRIPCIÓN EN LÍNEA 13 AL 17 DE SEPTIEMBRE DE 2020 PARA CIENCIAS DE LA TIERRA

Inscripción en línea, en la sección de Servicios Escolares, del sitio web de la ENES Unidad Juriquilla:

http://www.enesjuriquilla.unam.mx/?page_id=1522

Documentos que deberás subir (formato PDF, legible):

1 Carta asignación, documento descargable en el momento que consultas tu resultado del concurso de selección o pase reglamentado..

2 Recibo de pago: Instrucciones en: http://www.enesjuriquilla.unam.mx/?page_id=1908

Para recoger tu comprobante de inscripción definitivo de la ENES Juriquilla, debes presentar los documentos originales que subiste y el comprobante de vigencia de derechos del Instituto Mexicano del Seguro Social (IMSS) que puedes descargar siguiendo las indicaciones que se encuentran en :

http://escolar1.unam.mx/pdfs/cartel_salud2020.pdf

Lugar: Servicios Escolares de la ENES Juriquilla
Fechas: 21 de septiembre al 05 de octubre de 2020
Horario: de 9:00 a 14:00 y de 16:00 a 18:00 h

REINSCRIPCIONES EN LÍNEA DEL 13 AL 17 DE SEPTIEMBRE

Registro en línea, en la sección de Servicios Escolares, del sitio web de la ENES Unidad Juriquilla:

http://www.enesjuriquilla.unam.mx/?page_id=1522

1 Selecciona como máximo 6 asignaturas a cursar, el sistema te permitirá elegir asignaturas que adeudas de semestres anteriores

2 Para recoger tu comprobante de reinscripción definitivo debes presentar tu credencial de la UNAM y el comprobante de pago. Instrucciones en:

http://www.enesjuriquilla.unam.mx/?page_id=1908

Lugar: Servicios Escolares de la ENES Juriquilla
Fechas: 21 de septiembre al 05 de octubre de 2020
Horario: de 9:00 a 14:00 y de 16:00 a 18:00 h



ENES
JURIQUILLA

UnAm
La Universidad
de la Nación